SEWA

સત્ર 1

સુરક્ષિત કચરા એકત્રિકરણ અને સંચાલન

સુયોશિ કાવાકામી

સુરક્ષા અને આરોગ્ય અને શ્રમ તપાસમાં વરિષ્ઠ વિશેષજ્ઞ

ILO, દક્ષિણ એશિયા માટેની ડીસન્ટ વર્ક ટીમ, નવી દિલ્હી, ભારત

Session 1

Safe Waste Collection and Handling

સુરક્ષિત એકત્રિકરણ માટે કચરાનો સંગ્રહ કરવા માટે સુગમ સ્થળ ધરાવો

Have a convenient place
to store waste for safe collection

स्वच्छ सर्वेक्षण
2022

કચરા એકત્રિકરણ અને અલગીકરણ વિસ્તારોને પસાર થવા ખુલ્લો માર્ગ પ્રદાન કરો

Provide clear passageways to waste collection and segreagation areas

અભિયાન-૨૦૨
કચરા
પેટી

કચરાનાં દરેક વર્ગીકરણને અલાયદા સંગ્રહ ક્ષેત્રો પ્રદાન કરો અને તેઓની એકબીજાથી અલગ ઓળખ કરવા માટે લેબલો લગાડો

Provide separate storage areas for each category of waste and attach labels to distinguish them from each other

Bottles
Tins & Metals
PET bottles
Paper & Cardboard

COLOURON
દુધની થેલી
સેનેટરી
વેસ્ટ
હેઝાર્ડ
વેસ્ટ

યોગ્ય કદનાં સુરક્ષિત કચરાનાં કન્ટેઇનરોનો ઉપયોગ કરો

Use safe waste containers of appropriate size

DDSIL
SDMC

બોટલો, કેન અને રીસાયક્લિંગ માટેનાં અન્ય કચરા માટે અલગ કન્ટેઇનરો કે સ્થળોનો ઉપયોગ કરો

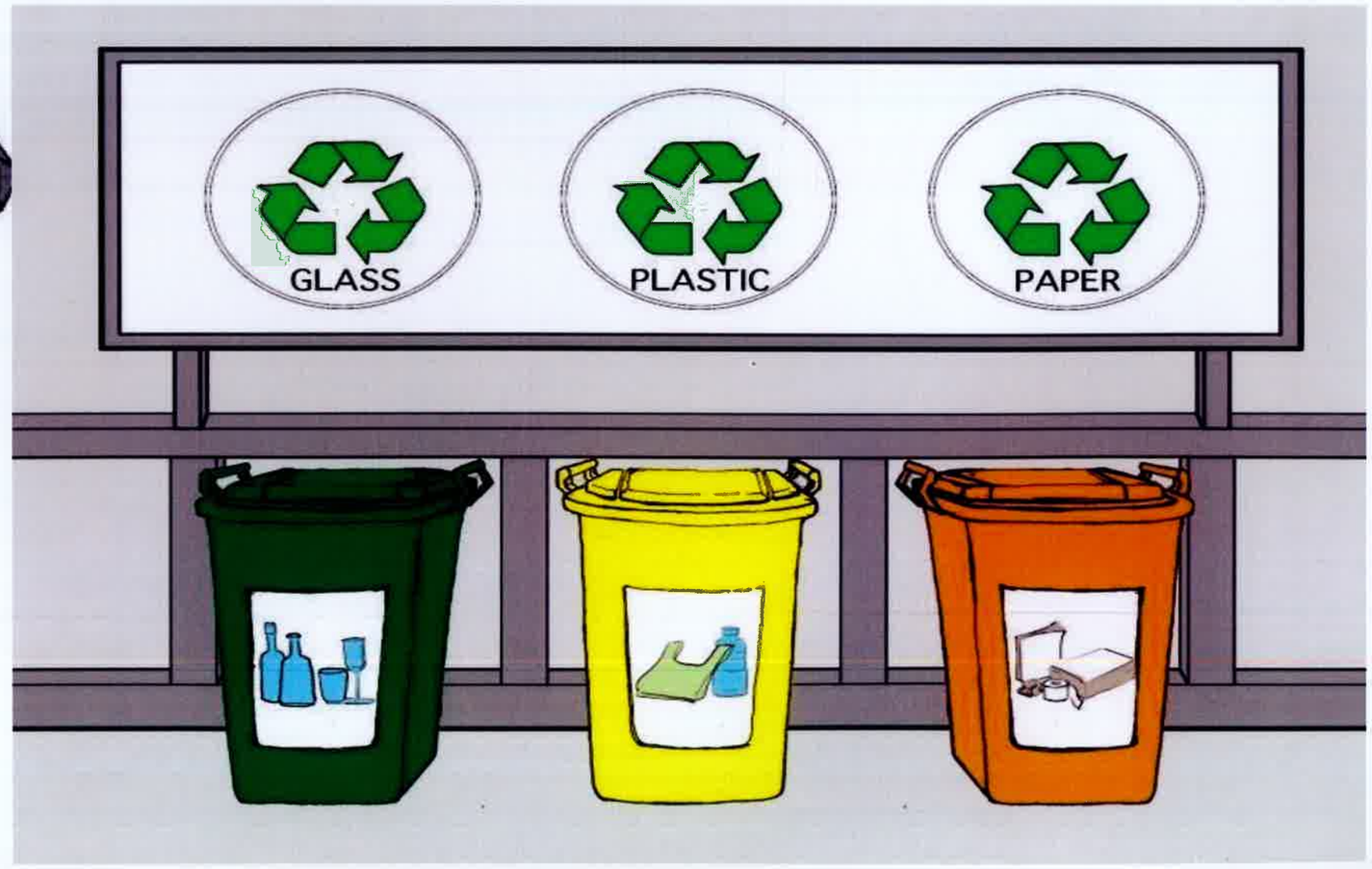

Use separate containers or places for bottles, cans and other waste for recycling

કચરાનું ચારચીસે વર્ગીકરણ કરીએ
આપણા શહેરને સ્વચ્છ સર્વેક્ષણ 2022 માં નં. 1 બનાવીએ...
SWA CHH
SURVE KSHAN 2022

AMC
AMC

કચરાનાં તમામ કન્ટેઇનરો સાથે ગ્રિપ કે હેન્ડલ જોડો

Attach grips or handles to all waste containers

BOTTLES, CARTONS,
PLASTIC, OTHERS
(NO GREEN WASTE)

ભારે કચરા કે કન્ટેઇનરોનનું બે એકત્રિકરણ કરનાર દ્વારા વહન કરો

Carry heavy waste or containers by two collectors

ભારે વજન ઉંચકતી વખતે, પગનાં (નહીં કે પીઠનાં) સ્નાયુઓનો ઉપયોગ કરો અને પીઠ ટટ્ટાર રાખો

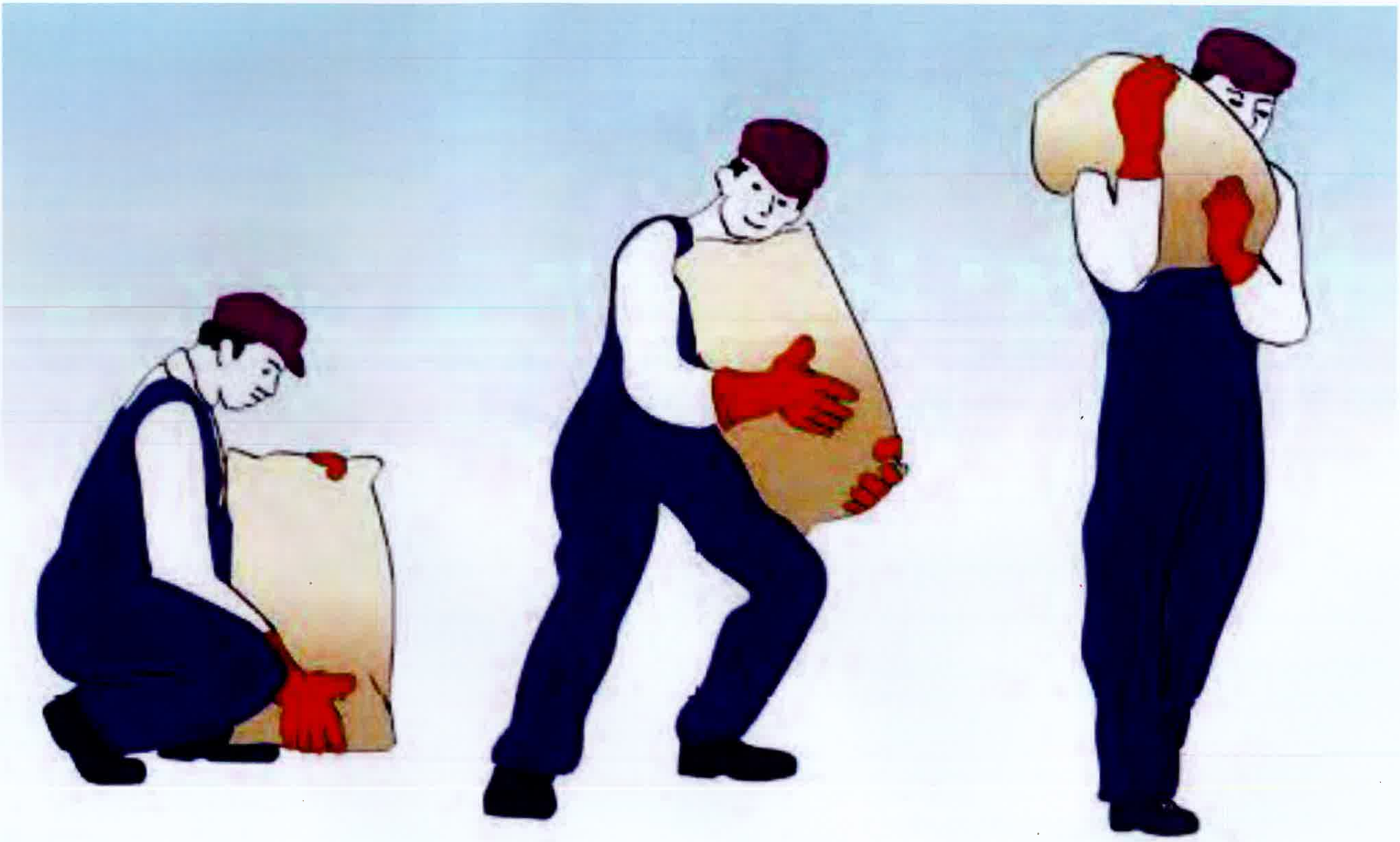

When lifting a heavy load, use the muscle power of the legs (not the back) and keep the back straight

ભારે કચરાને ખસેડતી વખતે હેન્ડ ટ્રક અથવા ટ્રોલીનો ઉપયોગ કરો

Use a hand truck or trolley when moving heavy waste

NEWWORLD

સ્વચ્છ ભારત અભિયાન-૨૦૨૧
મારૂ અમદાવાદ,
સ્વચ્છ અમદાવાદ
નગરજનો નમસ્તે,
કચરો ન ફેંકો રસ્તે

AMC
SC/131/202
AMC
ON DUTY

JCB
JCB
AMC
6J01
LQ6035

તિક્ષ્ણ સામગ્રીઓ માટે ખાસ કન્ટેઇનરોનો ઉપયોગ કરો અને ચેતવણીનાં લેબલો લગાડો

Use special containers for sharp materials and attach warning labels

Medical
Waste

અવારનવાર વપરાતી સામગ્રીઓ કામદારની સરળતાથી પહોંચે તેમ રાખો

Place frequently used materials within easy reach of the worker

દરેક કામદાર માટે આશરે કોણીનાં સ્તર પર કામની ઊંચાઇ એડજસ્ટ કરો

Adjust the working height for each worker at around elbow level

PET bottles
unsorted items

Glass

સુયોગ્ય ખુરશીઓનો ઉપયોગ કરો

Use appropriate chairs

मां
La Pino'z Pizza

સરળતાથી સંચાલન કરવા માટે યોગ્ય જાડાઇ, લંબાઇ, આકાર અને કદમી ગ્રિપ ધરાવતા હાથનાં સાધનો પ્રદાન કરો

Provide hand tools with a grip of the proper thickness, length, shape and size for easy handling

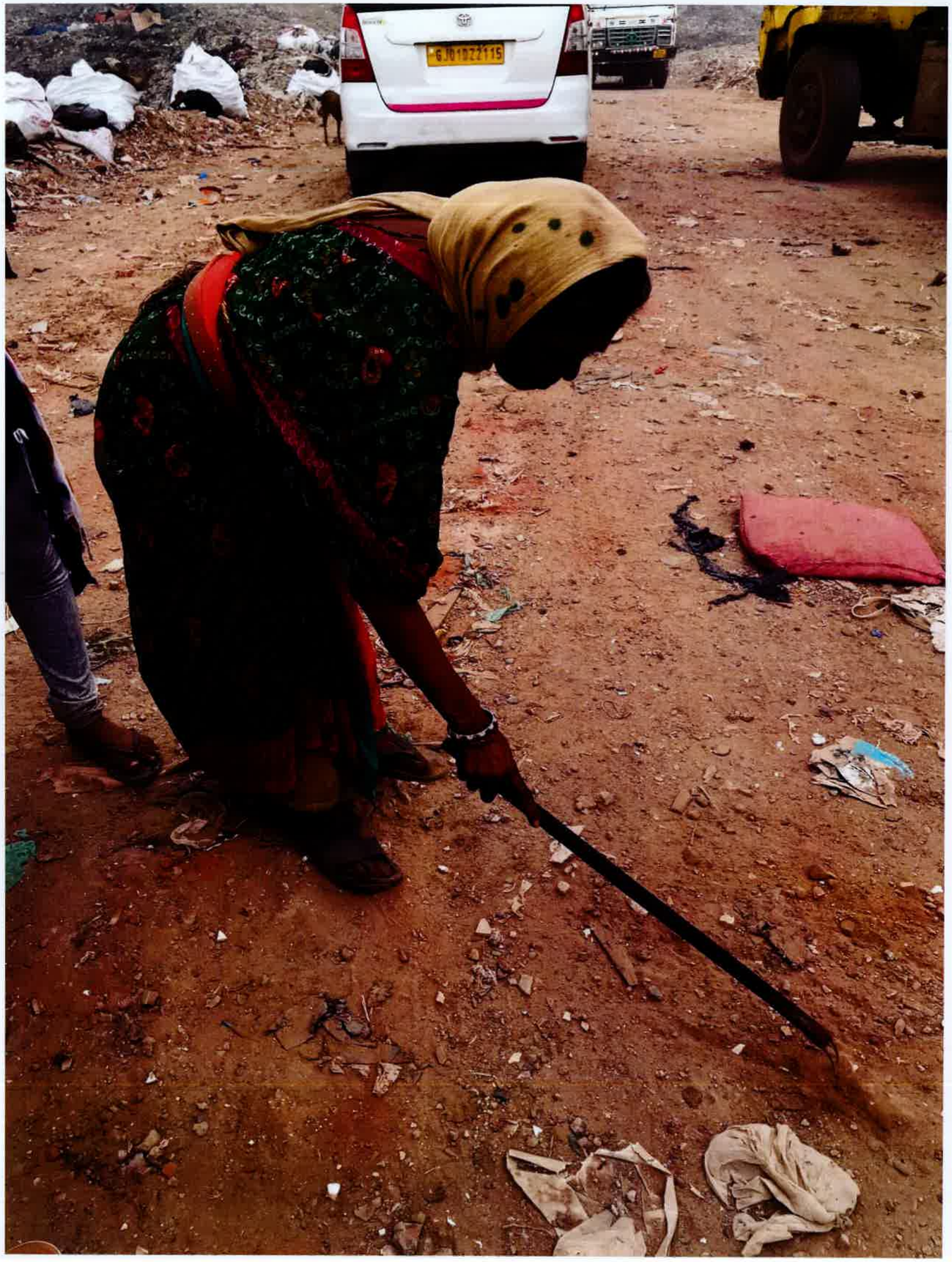
GJ01DZ2115

R-SID
9
HIGH

GITANJALI
Powered By SEWA
GITANJALI
Powered By SEWA

કચરા એકત્રિકરણ ટ્રકની ફરતી પેનલોથી દૂર રહો

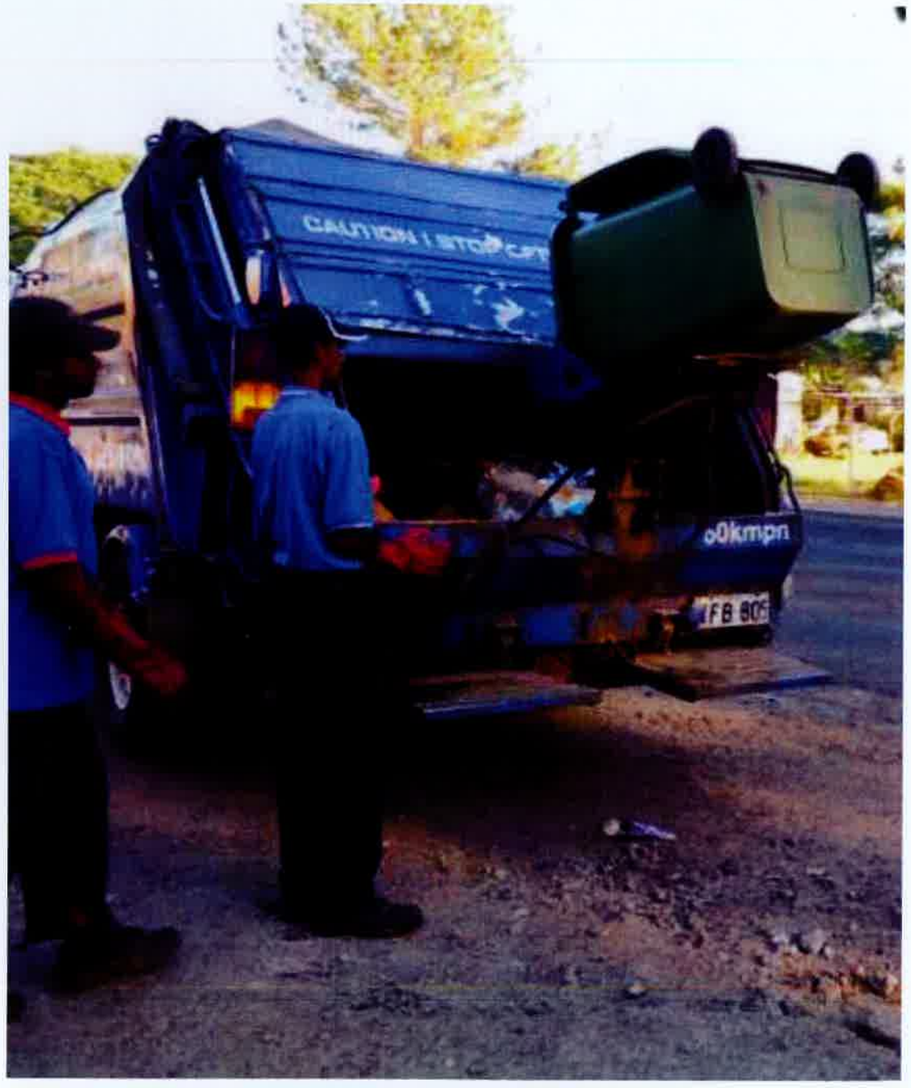

Stay away from rotating panels of waste collection trucks

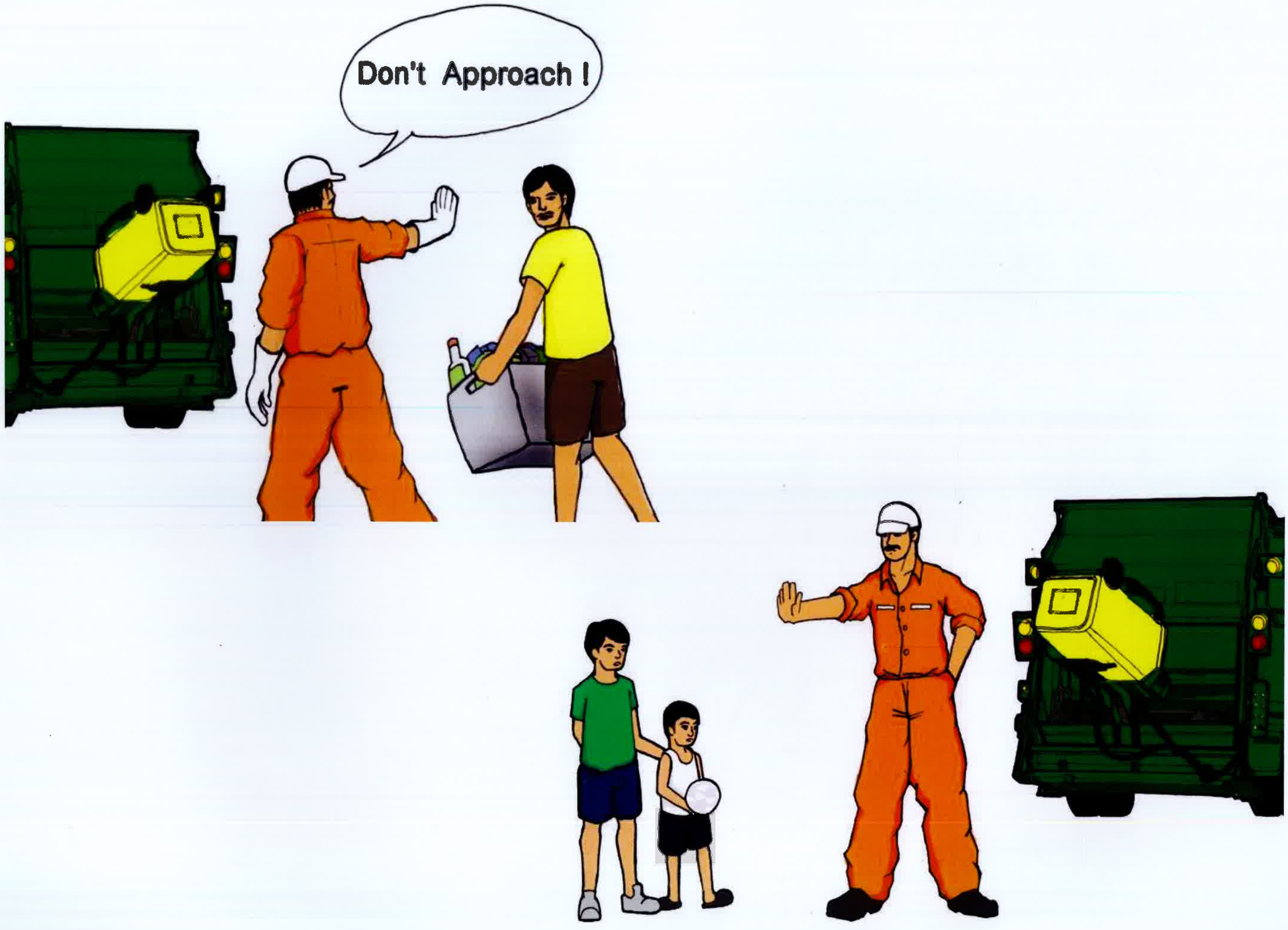
Don't Approach !

ટ્રક કચરાનો નિકાલ કરતો હોય ત્યારે તમામ કામદારો કચરાનાં ટ્રકથી દૂર રહે તેની ખાતરી કરો

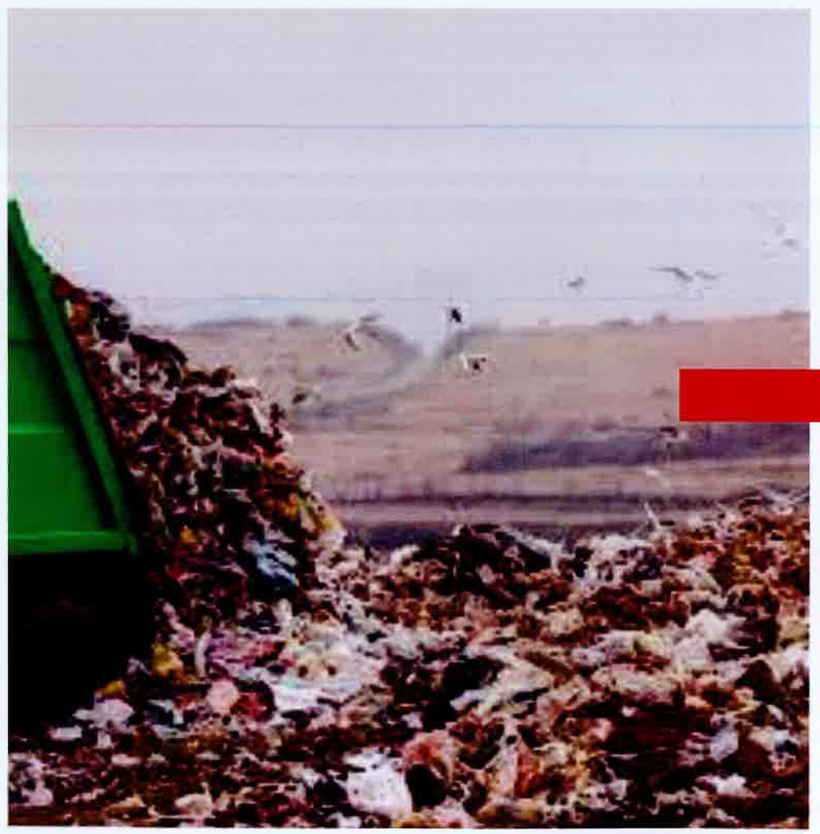

Ensure that all workers stay away from waste trucks while the trucks are discharging waste

6
AHMEDABAD MUNICIPAL CORPORATION 6

BD802013-2
AMC

સુરક્ષિત કચરા એકત્રિકરણ અને સંચાલન

1. કચરાનો સુરક્ષિત રીતે સંગ્રહ કરો
2. તિક્ષ્ણ સામગ્રીઓ સામટે વિશેષ કન્ટેઇનરોનો ઉપયોગ કરો અને ચેતવણીનાં લેબલો લગાડો
3. ભારે કચરાને ખસેડતી વખતે હેન્ડ ટ્રક કે ટ્રોલીનો ઉપયોગ કરો
4. કામની ઊંચાઇ કોણીનાં સ્તર સુધી એડજસ્ટ કરો

Safe waste collection and handling

1. Store waste safely
2. Use special containers for sharp materials and attach warning labels
3. Use a hand truck or trolley when moving heavy waste
4. Adjust the working height at elbow level

તમારો આભાર

kawakami@ilo.org